

MI



MARKHO  
BUSINESS  
CENTER



MARKHO  
BUSINESS  
CENTER

MODERNIDADE,  
SAÚDE E INOVAÇÃO

## EM UM COMPLEXO REFERÊNCIA NA REGIÃO

CONEXÃO ÀS FACILIDADES DO MALL

LIGAÇÃO AO HOSPITAL, CLÍNICAS E DIAGNÓSTICOS

PENSADO PARA COMODIDADE DO  
PROFISSIONAL DA SAÚDE E DO PACIENTE

MAIS MODERNA E IMPONENTE TORRE  
COMERCIAL DO LITORAL



FACHADA BUSINESS CENTER



MARKHO  
BUSINESS  
CENTER

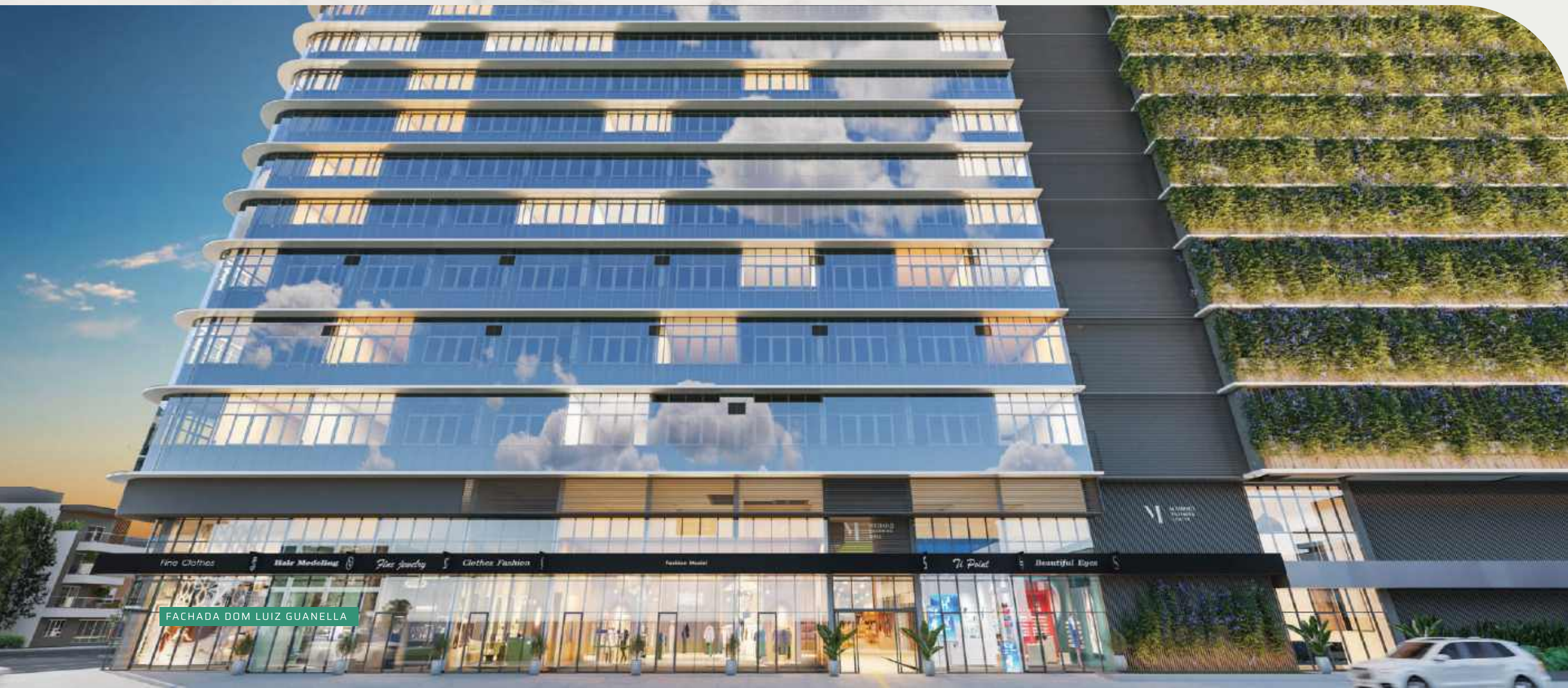

FACHADA DOM LUIZ GUANELLA



MARKHO  
BUSINESS  
CENTER



LOBBY



MARKHO  
BUSINESS  
CENTER



ROOFTOP PANORÂMICO



MARKHO  
BUSINESS  
CENTER



SALÃO DE FESTAS



MARKHO  
BUSINESS  
CENTER



ESPAÇO FITNESS



MARKHO  
BUSINESS  
CENTER



ESPAÇO FITNESS EXTERNO





MARKHO  
BUSINESS  
CENTER



SALA DE REUNIÕES



MARKHO  
BUSINESS  
CENTER



SALÃO DE EVENTOS



MARKHO  
BUSINESS  
CENTER



CONSULTÓRIO DE GINECOLOGIA



MARKHO  
BUSINESS  
CENTER



CONSULTÓRIO DE PSICOLOGIA



MARKHO  
BUSINESS  
CENTER



CONSULTÓRIO DE ODONTOLOGIA



MARKHO  
BUSINESS  
CENTER



ESCRITÓRIO DE ADVOCACIA



# MARKHO BUSINESS CENTER

## ROOFTOP

AV. ARARIGBÓIA



RUA DOM LUIZ GUANELLA

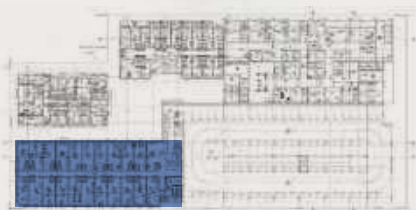



MARKHO  
BUSINESS  
CENTER

## SEGUNDO PAVIMENTO

AV. ARARIGBÓIA



RUA DOM LUIZ GUANELLA







MARKHO  
BUSINESS  
CENTER

## TERCEIRO PAVIMENTO

AV. ARARIGBÓIA



RUA DOM LUIZ GUANELLA

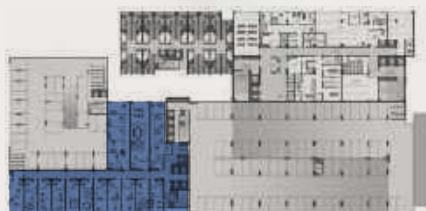



MARKHO  
BUSINESS  
CENTER

## QUARTO PAVIMENTO

AV. ARARIGBÓIA



RUA DOM LUIZ GUANELLA

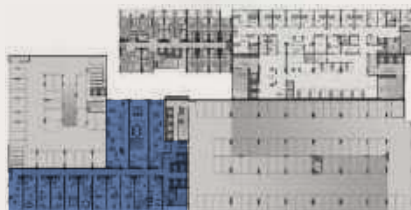



MARKHO  
BUSINESS  
CENTER

PAVIMENTO TIPO: 5° AO 14°

UNIDADES  
MODULARES DE  
**36m<sup>2</sup> a 824m<sup>2</sup>**

AV. ARARIGBÓIA



CIRCULAÇÃO

RUA DOM LUIZ GUANELLA

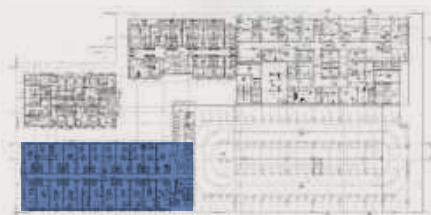



# MARKHO BUSINESS CENTER

## SUGESTÕES DE UNIFICAÇÕES

AV. ARARIGBÓIA



RUA DOM LUIZ GUANELLA

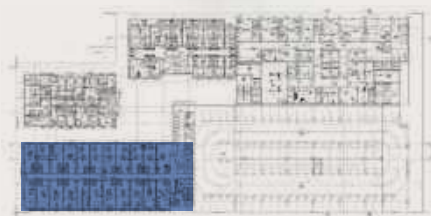

# EQUIPE DE PROJETO

Projeto Arquitetônico:



**STUDIO  
RONALDO  
REZENDE**

CAU A4713-9 . A94249-9



**ARQUITETURA  
ROCHA**

CAU A65528-7

Projeto Arquitetônico do Hospital e Projetos Complementares do Complexo:



**MARCONI  
SOUTO**

CAU A26764-3

Projeto de Interiores e Paisagismo:



**BRAZIL  
ARQUITETOS**

CAU A114697-1

Projeto de Interiores das Unidades Privativas do Health Care:

**HOUSI DECOR**

Responsável Técnica:



**LIZANDRA  
HORDOFF**

CREA/RS 245351

Assessores Jurídicos:



**FERNANDO  
SMITH  
E RÔMULO  
DALPIAZ**

Desenvolvimento e Incorporação:



**GRUPO PESSI**

Alfredo Pessi

Execução da construção:



**TEDESCO  
CONSTRUTORA**

Pedro Silber

Desenvolvimento & Incorporação:



**MAIS DE 90.500M<sup>2</sup>  
CONSTRUÍDOS**

11 EMPREENDIMENTOS ENTREGUES  
2 EM CONSTRUÇÃO

REFERÊNCIA EM  
**ALTO  
PADRÃO**

SINÔNIMO DE  
**INOVAÇÃO  
E QUALIDADE**

UMA HISTÓRIA DE  
**21  
ANOS**



ATLÂNTIDA  
PRIME



PUNTA  
SERENA



ATLANTIC  
TREND



BEACH  
PALACE



SOLAR DA  
FIGUEIRA



GIARDINO



OCEANO



MERODE



LADY DI



PRINCIPADO  
DE MÔNACO



VILA  
NOÊMIA



CHÂTEAU  
MARTINA



MASCARON

Desenvolvimento & Incorporação:



Construção:



Parceria:

